



ประกาศองค์การบริหารส่วนตำบลชุมภูพร

เรื่อง ประกาศการเปิดเผยราคากลางและการคำนวณราคาก่อสร้าง ขององค์การบริหารส่วนตำบลชุมภูพร

.....  
ด้วยองค์การบริหารส่วนตำบลชุมภูพร มีความประสงค์จะดำเนินการจ้างเหมา  
โครงการถมบ่อขยะของ อบต.ชุมภูพร หมู่ที่ ๓ ตำบลชุมภูพร อำเภอศรีวิไล จังหวัดบึงกาฬ นั้น

เพื่อให้เป็นไปตามพระราชบัญญัติประกอบรัฐธรรมนูญว่าด้วยการป้องกันและปราบปราม  
การทุจริต พ.ศ.๒๕๔๒ และที่แก้ไขเพิ่มเติม (ฉบับที่ ๒) พ.ศ.๒๕๕๔ มาตรา ๑๐๓/๗ โดยดำเนินการตามแนว  
ทางการเปิดเผยรายละเอียดค่าใช้จ่ายเกี่ยวกับการจัดซื้อจัดจ้างราคากลางและการคำนวณราคากลางในการจัดซื้อ  
จัดจ้างที่มีวงเงินเกิน ๑๐๐,๐๐๐ บาท ให้หน่วยงานของรัฐประกาศหน้าเว็บไซต์ของหน่วยงานของรัฐที่จัดซื้อจัดจ้าง  
หรือกรณีที่หน่วยงานของรัฐไม่มีเว็บไซต์ของตนเอง ให้ประกาศหน้าเว็บไซต์ของหน่วยงานของรัฐ ที่เป็นต้นสังกัด

องค์การบริหารส่วนตำบลชุมภูพร จึงขอประกาศราคากลางและการคำนวณราคาก่อสร้างมาให้  
ทราบโดยทั่ว

ประกาศ ณ วันที่ ๒๓ เดือน มกราคม พ.ศ. ๒๕๖๓

(นายศรีเทพ สุวรรณไตร)

นายกองค์การบริหารส่วนตำบลชุมภูพร

ตารางแสดงวงเงินงบประมาณที่ได้รับจัดสรรและราคากลางในงานจ้างก่อสร้าง

๑. ชื่อโครงการ โครงการถมบ่อขยะของ อบต.ชุมภูพร หมู่ที่ ๓ ตำบลชุมภูพร อำเภอศรีวิไล จังหวัดบึงกาฬ
๒. หน่วยงานเจ้าของโครงการ องค์การบริหารส่วนตำบลชุมภูพร
๓. วงเงินงบประมาณที่ได้รับจัดสรร ๑๖๐,๐๐๐.๐๐ บาท (หนึ่งแสนหกหมื่นบาทถ้วน)
๔. ลักษณะงานโดยสังเขป โครงการถมบ่อขยะของ อบต.ชุมภูพร หมู่ที่ ๓ รายละเอียดตามแบบประมาณการของ องค์การบริหารส่วนตำบลชุมภูพร
๕. ราคากลางคำนวณ ณ วันที่ ๒๐ มกราคม ๒๕๖๓ เป็นเงิน ๑๖๐,๐๐๐.๐๐ บาท (หนึ่งแสนหกหมื่นบาทถ้วน)
๖. บัญชีประมาณราคากลาง แบบสรุปผลการประมาณราคางานก่อสร้างชลประทาน
๗. รายชื่อคณะกรรมการกำหนดราคากลาง
  - ๗.๑ พ.จ.อ.หญิงภัทรวดี สวนสรระน้อย นักวิชาการสาธารณสุขชำนาญการ ประธานกรรมการ
  - ๗.๒ นางสาวเปรมใจ จันทร์เพ็ง เจ้าพนักงานธุรการปฏิบัติงาน กรรมการ
  - ๗.๓ นายเกียรติชัย วงศ์สุนา นายช่างโยธาปฏิบัติงาน กรรมการ



แบบสรุปผลการประมาณราคาผลงาน

ประมาณราคา โครงการมอบขยะ ของอบต.ชุมภูพร

ปริมาณงาน ปริมาตรลูกรังไม่น้อยกว่า 2,240 ลบ.ม.

พร้อมเกลี่ยตบแต่งตามสภาพพื้นที่

หน่วยงานเจ้าของโครงการ องค์การบริหารส่วนตำบลชุมภูพร

แบบเลขที่

ที่ตั้งโครงการ หมู่ที่ 3 ตำบลชุมภูพร อำเภอศรีวิไล จังหวัดบึงกาฬ

ประมาณการ

ลำดับ ที่	รายการ	หน่วย	จำนวน	ราคาต่อหน่วย (บาท)	ราคาต้นทุน (บาท)	ค่า Factor F	ราคาต่อหน่วย x FN (บาท)	เป็นเงิน (บาท)	หมายเหตุ	
1	งานถางป่าชุดต่อ 1.1.ค่าถางถาง(ปรับเกลี่ยพื้นที่เดิม)	ตร.ม	2,100	1.47	3,087.00	1.3624	2.00	4,205.73	ดอกเบียเงินกู้.....6...% เงินล่วงหน้าจ่าย.....0...% เงินประกันผลงานหัก..0.9% ภาษีมูลค่าเพิ่ม.....7.9%	
2	งานดิน 2.1.ค่างานพื้นที่ทางดินลูกรัง - ปริมาณลูกรัง พร้อมเกลี่ยตบแต่ง	ลบ.ม	2,240.00	51.11	114,486.40	1.3624	69.63	155,976.27		
								รวมราคาทางโครงการ	160,182.00	
								ปรับเป็นราคาทั้งสิ้น	160,000.00	

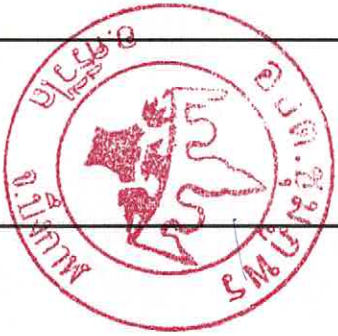

รวมราคาทางโครงการ  
ปรับเป็นราคาทั้งสิ้น  
ตัวอักษร (หนังสือแนบทุกหมั้นบาทถ้วน)

① ผลรวมค่างานต้นทุนงานทาง

② ผลรวมค่างานต้นทุนงานสะพานและท่อเหลี่ยม

③ ค่า Factor F งานก่อสร้างทาง

④ ค่า Factor F งานก่อสร้างสะพานและท่อเหลี่ยม

117,573.40

1.3624

ผู้ประมาณราคา.....

(นายเกียรติชัย วงศ์สุภา)  
นายช่างโยธา

ผู้เห็นชอบ.....

(นางสาวฉวีวรรณ ชาวไร่)  
ปลัดองค์การบริหารส่วนตำบลชุมภูพร  
รักษาการแพทย์ผู้อำนวยการกองช่าง

ผู้อนุมัติ.....

(นายศรีเทพ สุวรรณไตร)  
นายกองค์การบริหารส่วนตำบลชุมภูพร





โครงการอบรมป๋อชยะ อบต.ชุมภูภพ รหู่ที่ 3

องค้การบรหการส่วนค้าบลชุมภูภพ

ประจ้าป้งประมาถ 2563



ค้าบลชุมภูภพ      อ้าเภอศรีวิไล      จ้ิงหวัดป้งกาฬ



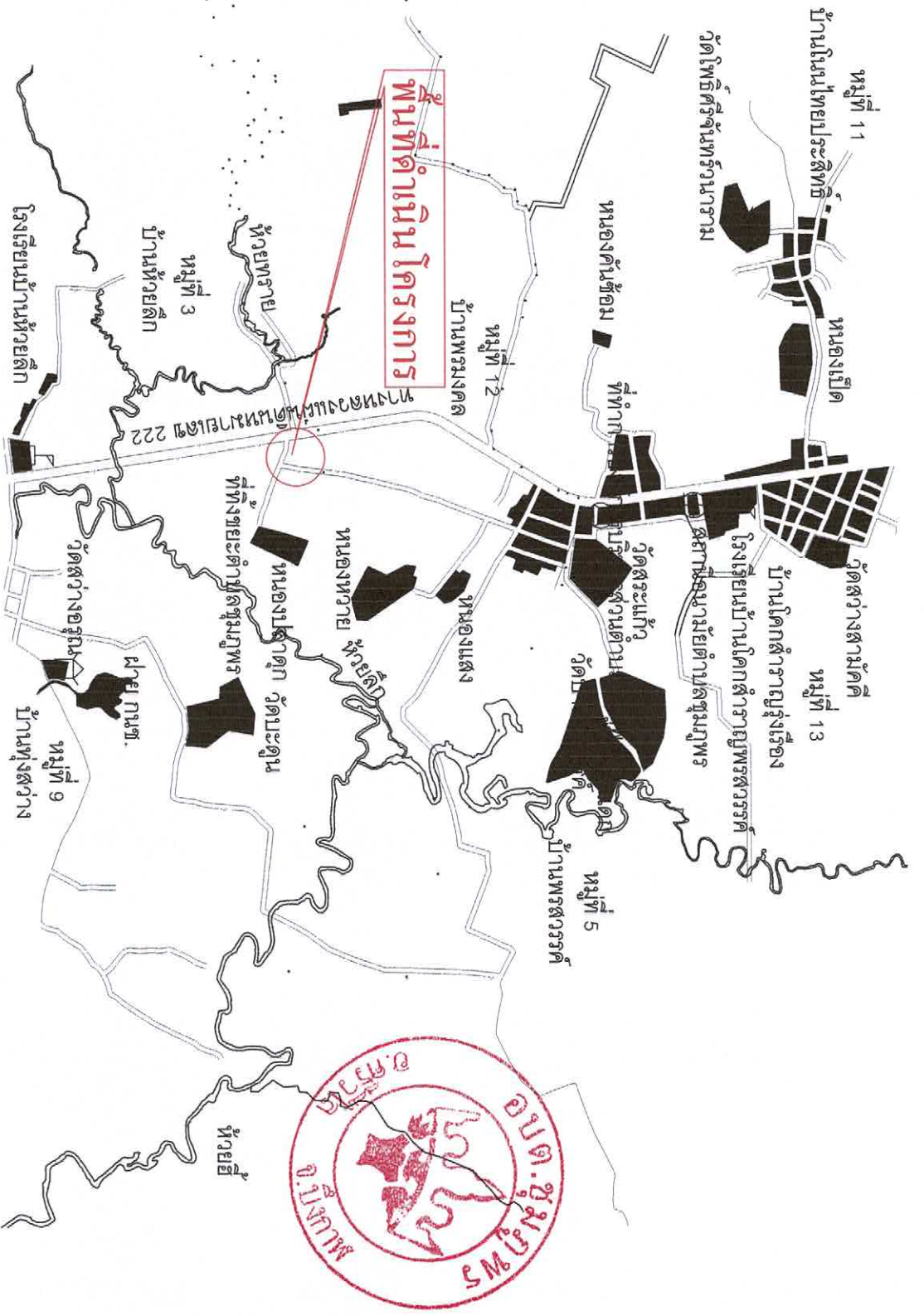

**โครงการ**

ก่อสร้างถนนของ อบต.ขุนทด  
หมู่ที่ 3

สถานที่ กิ่งหวดเล็ก  
ก้อสร้าง ๕๕31๓ ๕1๓๗

คร.๒๐

ตรวจ  
เห็นชอบ

อนุมัติ  
นายก อบต.ขุนทด  
นายก อบต.ขุนทด

นางสาว รุ่งเรือง สุวรรณ  
ผู้ช่วย นายก อบต.

นางสาว รุ่งเรือง สุวรรณ  
ผู้ช่วย นายก อบต.

นางสาว รุ่งเรือง สุวรรณ  
ผู้ช่วย นายก อบต.

นางสาว รุ่งเรือง สุวรรณ  
ผู้ช่วย นายก อบต.

นางสาว รุ่งเรือง สุวรรณ  
ผู้ช่วย นายก อบต.

นางสาว รุ่งเรือง สุวรรณ  
ผู้ช่วย นายก อบต.

นางสาว รุ่งเรือง สุวรรณ  
ผู้ช่วย นายก อบต.

นางสาว รุ่งเรือง สุวรรณ  
ผู้ช่วย นายก อบต.

นางสาว รุ่งเรือง สุวรรณ  
ผู้ช่วย นายก อบต.

นางสาว รุ่งเรือง สุวรรณ  
ผู้ช่วย นายก อบต.

# ป้ายโครงการ

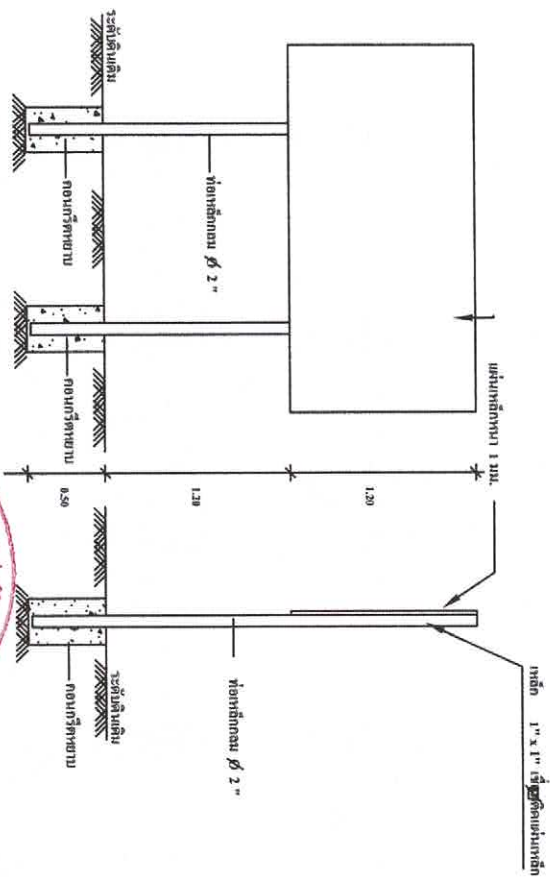
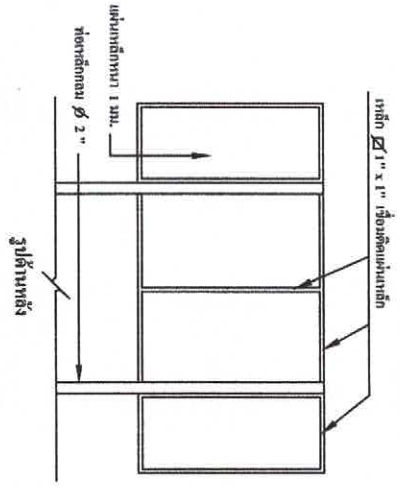
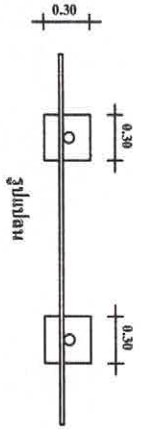

## รายละเอียดประกอบ แบบป้ายมาตรฐานสำหรับโครงการของกองการบริหารส่วนตำบลชุมภูพร

โครงการก่อสร้างของ อบต.ชุมภูพร

ชื่อโครงการ.....

ปริมาณงาน.....บาท

วันเริ่มสัญญา.....วันสิ้นสุดสัญญา.....

ผู้รับจ้าง..... 1.....

ผู้ควบคุมงาน..... 2.....

..... 3.....



### รายการประกอบ

- 1.เสา ที่ตั้งป้ายขนาดสี่เหลี่ยม กว้าง 2 ฟุต ใช้สีน้ำมัน ก้อนเหล็กสูงใช้เหล็กเส้นขนาด 2 นิ้ว
- 2.ตัวหนังสือสีขาว
3. ขนาดตัวหนังสือความหนาเหมาะสม ข้อความตามแบบที่กำหนดให้
- 4.แผ่นเหล็ก ขนาด กว้าง 1.20 เมตร ยาว 2.40 เมตร
5. ตามชุดสื่อส่งการบริการส่วนตำบลชุมภูพร กำหนด

โครงการ		ก่อสร้างขอบเขตของ อบต.ชุมภูพร
หน้าที่ 3		
สถานที่	หมู่ที่ 3 ตำบลชุมภูพร	อำเภอเมือง จังหวัดอุดรธานี
ก่อสร้าง	๓ ตุลาคม ๒๕๖๓	๓ ธันวาคม ๒๕๖๓
ตรวจ	นางสาววิภาวดี ทรัพย์ทวี	นางสาววิภาวดี ทรัพย์ทวี
อนุมัติ	นายวิสิทธิ์ สุวรรณโคตร	นายวิสิทธิ์ สุวรรณโคตร
แบบ	ป้ายโครงการ	
มาตราส่วน		
ผู้เขียน	นางสาววิภาวดี ทรัพย์ทวี	
วิศวกร	ผู้ควบคุมงาน	
แบบแปลน		
แบบตัดออก		
แบบตัดเข้า		
0/2563	หน้าที่	1/2